

# ISEPP

Informační systém pro prodej pojištění



Chybí Vám nástroj, který by umožňoval uzavírání pojistných kontraktů přímo u Vašeho klienta? Hledáte řešení, které by plně podporovalo Vaše obchodní aktivity? Přejete si plnohodnotný informační systém, se kterým budete moci pracovat na dálku, mimo svou kancelář?

## Přímá obchodní podpora

Společnost Unicorn nabízí řešení ISEPP, které umožňuje modelovat pojištění, zakládat pojistné smlouvy a udržovat databázi klientů. Předností tohoto informačního systému je technologická nenáročnost, která spočívá v jednoduché instalaci pouze z jedné diskety a v možnosti chodu systému na notebooku pojistného makléře, který tak může uzavírat pojistné kontrakty přímo v prostředí zákazníka. Vlastnímu založení pojistné smlouvy předchází tzv. Modelace pojištění. Ta spočívá v popisu předmětu pojištění, ve výpočtu pojistné částky s ohledem na aktuální sazebník a případné rozplánování této částky do splátkového kalendáře. Smyslem Modelace je flexibilně reagovat na přímé požadavky klienta a nalézt pro něj optimální řešení při sjednávání pojištění. Pojistná smlouva je zakončena vytištěním návrhu.

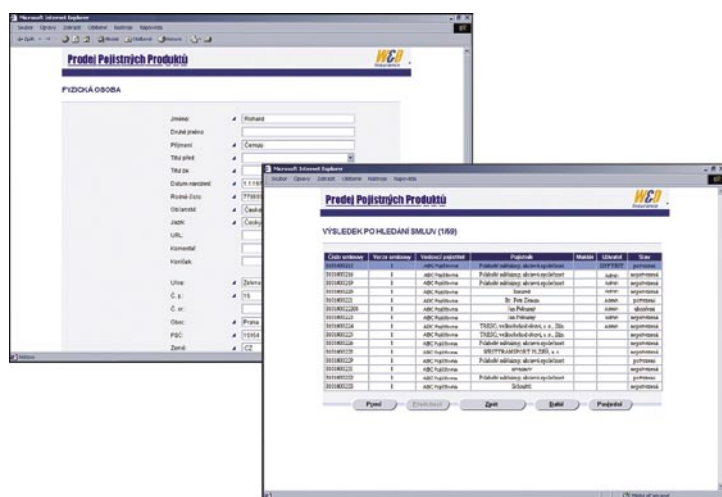

Smlouvy uložené v databázi mohou být odeslány do produkčního systému pojišťovny prostřednictvím centrálního komunikačního modulu, který je součástí řešení. K tomuto zařízení se uživatel připojuje jen v případě odesílání smluv či aktualizace verze systému. Modul přijímá data pomocí HTTP protokolu nebo e-mailové zprávy. Aplikace řeší také situaci, kdy se uživatel nemůže z různých důvodů k centrálnímu modulu připojit. V takovém případě je možné data exportovat do samostatného souboru a uložit na disketu.

Systém disponuje vlastností tzv. automatické aktualizace - v případě vydání nové verze systému je tato stažena ze serveru a bezobslužně nainstalována. Důvodem k aktualizaci systému mohou být např. úpravy sazebníků či změny parametrů u pojistných produktů.

## Přednosti

### > Efektivita

Uzavírání pojistných smluv v prostředí zákazníka

### > Modelace

Snadná optimalizace pojistné smlouvy podle požadavků klienta

### > Flexibilita

Rozšiřitelnost systému o další druhy pojištění

### > Odesílání dat

Odesílání finálních smluv pomocí Internetu, e-mailu či souboru na disketě

### > Aktuálnost

Automatický upgrade sazebníků a parametrů pojistných produktů

### > Jednoduchost

Snadná instalace pouze z jedné diskety

### > Bezpečnost

Šifrování všech vkládaných a odesílaných dat



**UNICORN**  
TAK SE DĚLÁ SOFTWARE



## Technologie

- > Vývojová platforma:  
HTML, XML, Jscript

## Reference

- > Česká pojišťovna
- > Zürich pojišťovna

## Profil zákazníka

- > Pojišťovny
- > Makléřské společnosti

## Proces zpracování

1. Specifikace pojistného produktu
2. Modelace pojištění
3. Založení pojistné smlouvy
4. Vytisknutí návrhu smlouvy
5. Odeslání dat do centra
6. Potvrzení o úspěšném přijetí ke zpracování

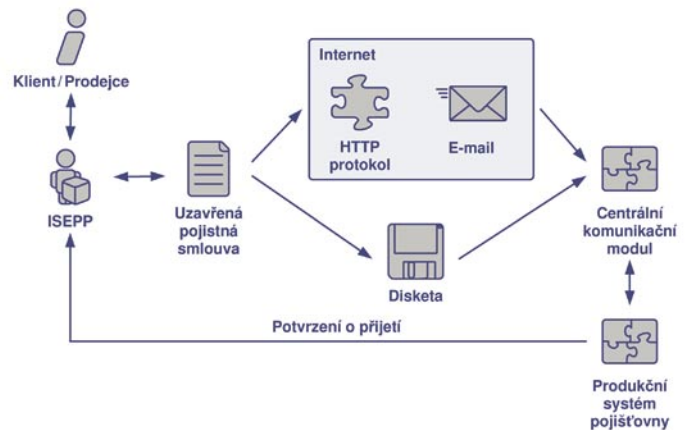

## Podporované pojistné produkty

- > Cestovní pojištění
- > Havarijní pojištění
- > Pojištění domácností
- > Pojištění nemovitostí
- > Povinné ručení
- > Úrazové pojištění
- > Životní pojištění

Další druhy pojistných produktů mohou být do systému doplněny na základě konkrétních požadavků klienta.

## Přínosy systému

- > Uzavírání pojistných smluv přímo u zákazníka
- > Okamžité promítnutí založených smluv v produkčním systému pojišťovny
- > Výrazné zkrácení doby potřebné pro založení a zpracování pojistné smlouvy
- > Uspřádání a urychlení přístupu k aktuálním sazebníkům, databázi klientů a smluv



UNICORN  
Danube House, Karolinská 650/1, 186 00 Praha 8  
T: (+420) 221 400 111, F: (+420) 221 400 114  
unicorn@unicorn.cz

www.unicorn.cz

